

Algorithme de gestion des cas confirmés, des personnes symptomatiques et de leurs contacts domiciliaires

Services de garde éducatifs à l'enfance et milieux scolaires de Montréal (Mise à jour: **2022-01-19**)

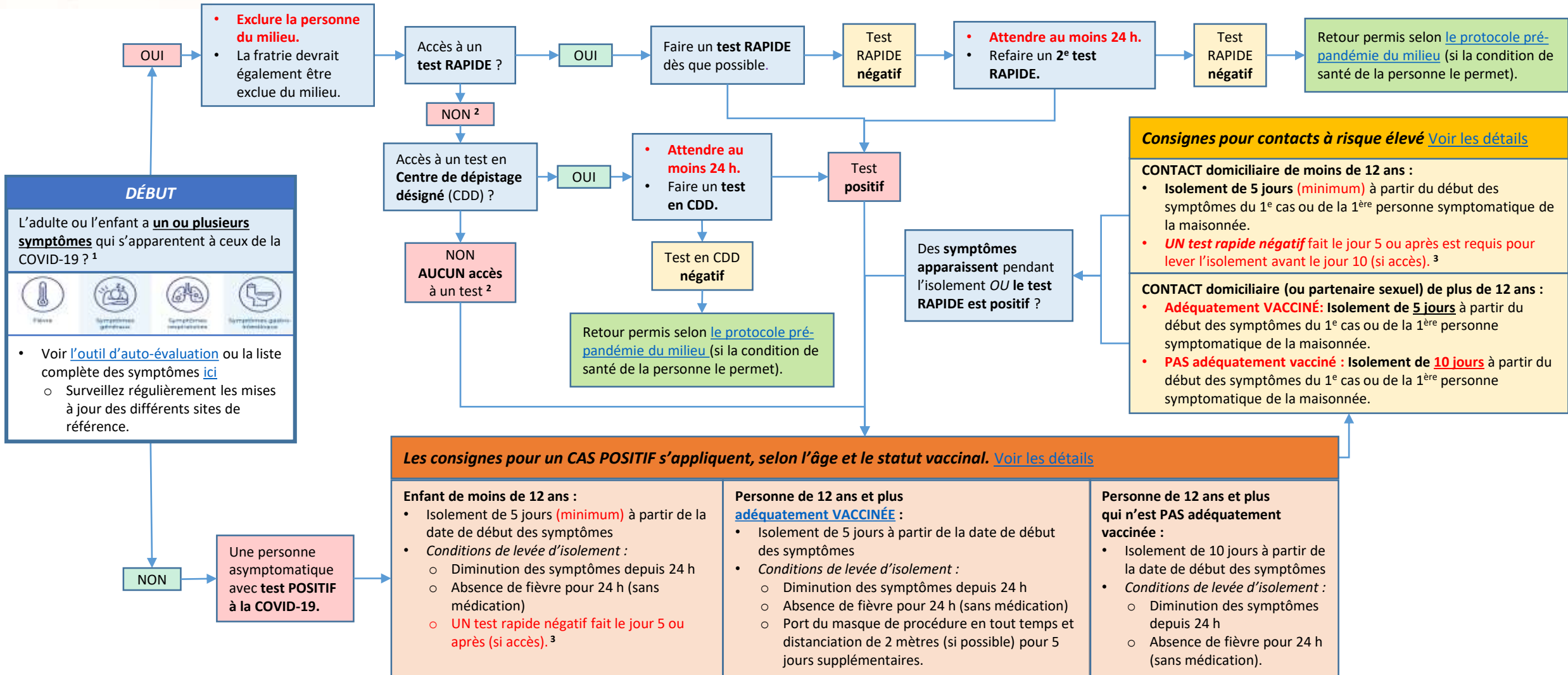

¹ Une personne qui a eu la COVID-19 après le 20 décembre 2021 est considérée immunisée pour une période de 60 jours. Si cette dernière présente des symptômes, le protocole pré-pandémie du milieu s'applique.

² **Exception:** si les symptômes sont dus à une maladie autre que la COVID-19, un billet médical pourrait être accepté (équivalent à « résultat négatif »).

³ **La période d'isolement d'un enfant de moins de 12 ans est pour un maximum de 10 jours.** Si l'enfant fait un test rapide le jour 5 ou après et le résultat est positif, il doit attendre 24 h avant de passer un autre test. Si l'enfant n'a pas accès à un test rapide OU si un enfant ayant des besoins particuliers est incapable de se soumettre à un test rapide, l'isolement sera de 10 jours.

Algorithm for managing confirmed cases, symptomatic people and their household contacts

Educational childcare services and schools in Montreal (Updated: 2022-01-19)

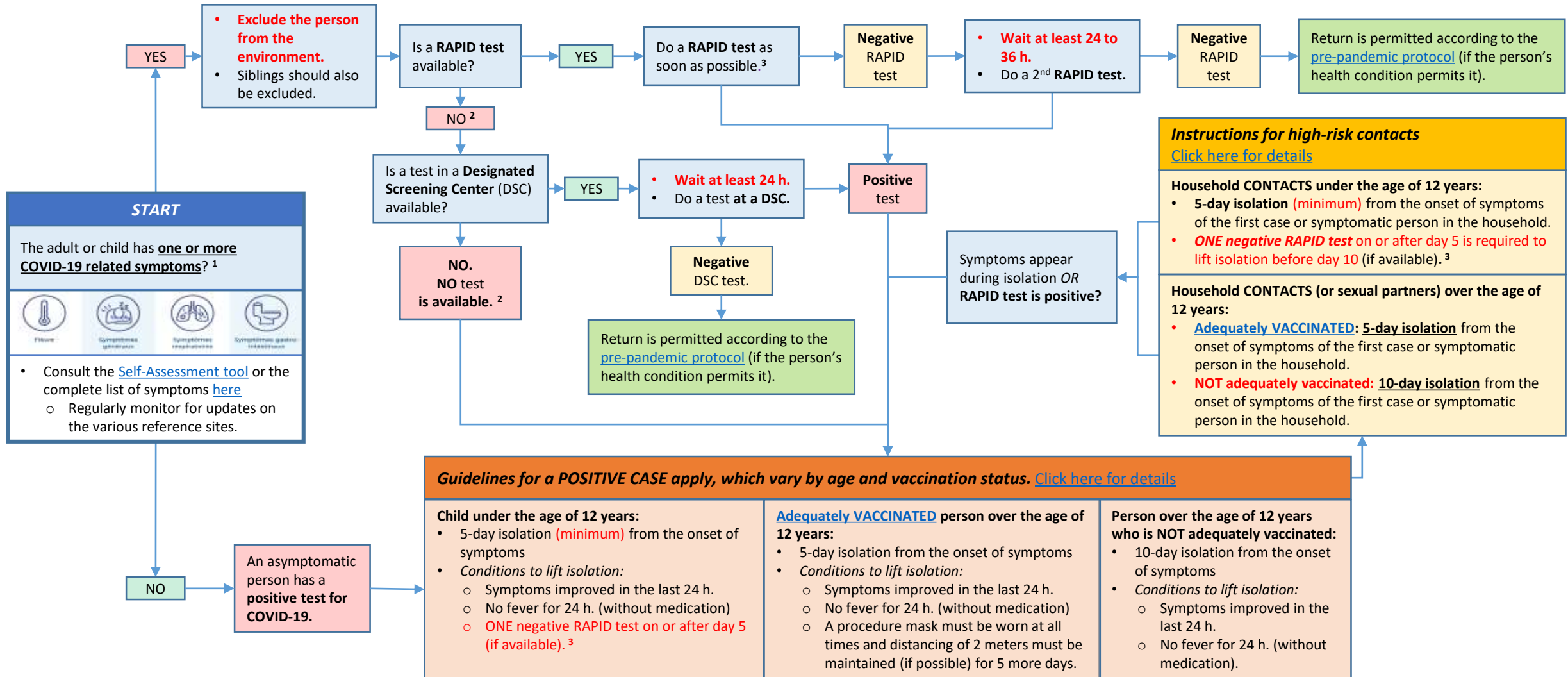

¹ A person who had COVID-19 after December 20, 2021 is considered immune for a period of 60 days. If such a person presents symptoms, the pre-pandemic protocol of the environment applies.

² **Exception:** If the symptoms are due to an illness other than COVID-19, a medical note could be accepted (equivalent to "negative result").

³ **The isolation period for a child under the age of 12 years is for a maximum of 10 days.** If the child tests positive on or after day 5, they must wait 24 hours before doing another test. If the child does not have access to a rapid test OR if a special needs child is unable to undergo rapid testing, their isolation period can be lifted after 10 days.